

春日市ふれあい文化センター情報誌

# エイ・メッセ

2

2023  
vol. 337

A-MESSE

『A-MESSE』とは、Active Messenger(アクティブメッセンジャー)の略です。  
ふれあい文化センターの文化情報をアクティブにお届けする使者としての役割を果たしてまいります。



Boston Brass



Eric Miyashiro

## ボストン・ブラス

meets

## エリック・ミヤシロ

2023年 5月28日(日) 開場 13:15 開演 14:00  
春日市ふれあい文化センター スプリングホール

※詳しくは2ページをご覧ください



# イベント情報

友の会  
制度  
対象公演

チケットの先行発売・割引・優先入場など、友の会会員特典があるイベント。  
※チケットの先行発売・割引は、1公演4枚までとなります。  
※特典内容は、イベントにより異なります。

Pick UP!!

TICKET  
TICKET  
チケットの  
お取り扱い

当館主催公演は

◆新館1階受付窓口 ◆電話(TEL 092-584-3366) ◆オンラインチケットサービス

◆各種プレイガイドでチケットの予約・購入が可能です。

※電話予約は座席指定不可 ※利用可能なプレイガイドは公演により異なります。 ※詳しい購入方法等はホームページをご覧ください。

5月  
28日(日)

## ボストン・ブラス meets エリック・ミヤシロ

友の会  
制度  
対象公演

アメリカ屈指のブラス・クインテット、ボストン・ブラスと、世界的トランペッター、エリック・ミヤシロによる、コラポコンサート開催! ボストン・ブラスは、クラシック、ミュージカルからジャズまで親しみやすいプログラムを得意とし、全米で活躍している金管五重奏団。日本のジャズ/ブラス界のカリスマ、エリックをゲストに、みなさまにスペシャルな演奏をお届けします!

**出演** ボストン・ブラス  
(ジェフ・コナー(トランペット)/ホセ・シバハ(トランペット)/クリス・カステラノス(ホルン)  
ドミンゴ・パグリウカ(トロンボーン)/ウィリアム・ラッセル(チューバ))  
エリック・ミヤシロ(トランペット)



ボストン・ブラス エリック・ミヤシロ

**時間** 開場13:15 開演14:00 **会場** 新館1階 スプリングホール

料金	料金(全席指定・税込)		前売開始	
一般	3,500円	高校生以下 1,000円	2月24日(金)	10:00~窓口販売 14:00~電話予約・インターネット
友の会	3,150円		2月17日(金)	

※未就学児入場不可  
※窓口販売、オンラインチケットサービスは座席指定可能。  
※友の会先行期間中に完売した場合、一般発売はございません。

**プレイガイド** ●チケットぴあ(Pコード 233-196) ●ローソンチケット(Lコード 82975)  
●春日まちづくり支援センター・ぶどうの庭 ●大谷楽器 春日センター ●ミュージックプラザ・インドウ

2月  
15日(水)

春日市制50周年記念

## 春風亭昇太 独演会

友の会  
制度  
対象公演

春50  
50周年記念  
50

テレビ、ラジオの出演も多くこなし、人気長寿番組の司会でもおなじみの落語家・春風亭昇太の独演会を開催します。新作・古典問わず高い評価を得ている実力派真打の楽しさ満点の独演会をお楽しみください。

**出演** 春風亭昇太 **時間** 開場17:45 開演18:30 **会場** 新館1階 スプリングホール

料金	料金(全席指定・税込)
一般	4,000円
友の会	3,600円

**プレイガイド** ●チケットぴあ(Pコード 515-141)  
●ローソンチケット(Lコード 81800)  
●春日まちづくり支援センター・ぶどうの庭  
●共働タクシー(株)

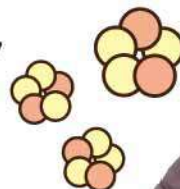

※未就学児入場不可

### 令和5年度友の会会員 更新のお知らせ

春日市ふれあい文化センターでは、公演をお得に楽しむことが出来る「友の会」の会員を随時募集しております。令和4年度の会員の方で、4月以降もご継続の場合は、更新手続きが必要となります。来年度も多彩なイベントをお得にお楽しみいただけます。みなさまのご入会・ご更新をお待ちしております!

**更新受付開始** 3月1日(水)9:00~ ※令和5年度の新規入会申込は、4月1日からの受付となります。(3月中は更新のみ受付)

**更新方法** 下記のいずれかの方法で更新手続きが行えます。

- ◆春日市ふれあい文化センター 新館1階受付でのお申込み: 窓口にて入会申込書をご記入の上、年会費をお支払いください。
- ◆FAXおよび郵送でお申込み: 入会申込書を当館へFAXまたはご郵送の上、年会費を指定口座へお振込みください。  
(入会申込書のダウンロード、振込先口座情報については当館HPをご覧ください。)
- ◆春日市ふれあい文化センター「オンラインチケットサービス」でお申込み:  
オンラインチケットサービスに利用登録をされている方は、マイページより更新が可能です。(年会費のお支払いはクレジットカード払いのみ)

**年会費** 1,500円(新規・継続とも一律) **会員有効期間** ご入会日~入会年度の3月31日(最長1年間) ※10月以降のご入会については、年会費が半額となります。

会員特典

- 1 自由席公演に優先してご入場いただけます。(※)
- 2 チケット4枚まで割引価格でご購入いただけます。(※)
- 3 チケットの先行予約ができます。(※)
- 4 エイ・メッセ特別版「エイ・メッセPLUS」を発送します。

※いずれも指定公演に限る

#### 更新特典

3月中に更新手続きをした方の中から抽選で以下の出演者サイン色紙をプレゼント!

- 上野 耕平 + 山中 惇史 ●神田 京子 ほか「蝶々夫人」出演者
- 伊沢 拓司 ●古澤 巖
- ドゲンジャーズ(MAKO+オーガマン+ルーキー+ヤバイ仮面)

各1名  
合計5名様

#### 特典応募方法

- ◆窓口手続きの場合... 申込書の特典応募欄にご記入ください。
- ◆FAX・郵送・オンラインチケットサービスで手続きの場合...  
更新手続き後、こちらの二次元コード先のフォームより、ご応募ください。

※当選結果は発送をもってかえさせていただきます。





2月  
4日(土)

春日市制50周年記念  
**世良公則**  
アコースティックソロライブ 2023

送る hotobashiru  
～生きるチカラが此処にある～

友の会  
制度  
対象公演  
**春50**  
50th ANNIVERSARY



©takashi hirano

出演 **世良 公則** 会場 **新館1階 スプリングホール**  
時間 **開場15:15 開演16:00**

【企画】ミスターセラ・プロジェクト 【制作】ティール・エム・エッチ 【後援】ドリーミュージック/FM FUKUOKA

**完売御礼**

2月  
11日(土・祝)

**季節を彩るワンコインコンサートシリーズ 2022**

♪♪ ～音楽で味わう日本の四季・世界の四季～

500

友の会  
制度  
対象公演

「音楽で味わう日本の四季・世界の四季」をテーマに、春夏秋冬の年4回、日本と世界のそれぞれの季節を楽しむことができる音楽をお届けします♪2月の冬公演はチェロとコントラバスによるコンサートを開催します※春・夏・秋公演は終了しました。

出演 **中村 充**(チェロ) / **伊藤 珠里**(コントラバス) 会場 **旧館1階 サンホール**

時間 **開場13:15 開演14:00** ※公演時間:45分程度

料金 **一般・友の会ともに500円**(公演指定券)(全席自由・税込)  
※未就学児入場不可 ※友の会優先入場特典あり



中村 充



伊藤 珠里

★チケット購入特典あります★ 詳しくはホームページまたはチラシをご覧ください。

3月  
3日(金)・5日(日)  
7日(火)

あなたの音を響かせよう! **スプリングホールひとりじめ vol.10**

スプリングホールの舞台をひとりじめして、グランドピアノや持参の楽器を演奏しませんか?楽器演奏だけでなく、ダンスや演劇の練習、録音や動画撮影、宣材写真の撮影など、使い方はいろいろ♪ぜひお気軽にご利用ください!

時間 **各日10:00～20:00** 会場 **新館1階スプリングホール**

料金 **1区分45分 [3名まで]2,000円 [4名～10名]4,000円**

※連続利用は2区分まで(2区分連続利用の場合は、利用時間は1時間45分とします) ※利用人数には付き添いを含む。 ※11名以上のご利用はできません。

申込方法 **チラシに付属の申込用紙を新館1階受付窓口**に提出、またはお電話(TEL 092-584-3366)でお申し込みください。

申込開始 **2月8日(水) 窓口10:00～/電話14:00～**

※先着順で受付。定員に達し次第、締切となります。 ※10:00からの窓口受付で定員に達した場合は、電話受付は行いません。 ※申込開始初日は1区分または連続2区分のみ申込可能。



★注意事項、申込方法等は  
会館ホームページをご覧ください★

3月  
4日(土)

奴国の地域活用プロジェクト ～アウトリーチコンサート～

**ミドリイロ JAZZライブ!** 延期公演

春日まちづくり支援センター・ぶどうの庭と浄運寺にて、女性ヴォーカリスト、ミドリを中心としたジャズユニット「ミドリイロ」によるライブを開催します。どこかで聴き馴染みのあるジャズスタンダードを中心に、何とも懐かしい歌声と、息ぴったりアンサンブルをお届けします。

出演	会場	時間
ミドリイロ	① 春日まちづくり支援センター・ぶどうの庭	開場13:30 開演14:00
	② 浄運寺	開場17:00 開演17:30

予定曲目 **Take the A Train / 蘇州夜曲 / Taking a Chance on love** ほか



**ふれぶんフリーステージ**

+配信  
コンサート

「音楽の素晴らしさ」や「表現することの楽しさ」を市民の皆様にお伝えするため、観覧無料のフリーステージを年間を通して開催します!

会場 **新館1階ロビー** 料金 **無料**

3月  
5日(日)

vol.9 春日市および近郊の老人ホームやその他施設でボランティア演奏を行っているユニットによる、フルート&オカリナとピアノの音色をお楽しみください。

時間 **11:00～11:30**  
出演 **フルートを吹く仲間たち**  
久保 力(フルート) / 浜田 えつ子(ピアノ) ほか



3月  
5日(日)

vol.10 ふれぶんを拠点に活動するトーンチャイム合奏団によるロビーコンサート。おなじみのJ-POPの楽曲を中心に、癒しの音色をお届けします。

時間 **14:30～15:00**  
出演 **ふれぶんトーンチャイム合奏団**  
「トーンチャイム ル・タンブル」



3月  
8日(水)

vol.11 ソプラノ・アルト・テナー・バスのリコーダーアンサンブルによる演奏をお届けします。  
時間 **14:00～14:30**  
出演 **学びすと春日リコーダーアンサンブル**



★当日の様子は当館YouTubeチャンネル・Instagramアカウントでもライブ配信します★



ふれあい文化サークル

# 第23回 文化祭

## 3月10日(金)~12日(日)

入場無料

作品展示やステージ発表で、日頃の「学びの成果」を披露します！皆様のご来場をお待ちしております。

### 作品展示 3月10日(金)~12日(日)

10:00~17:00 (12日は15:00まで) 新館1階ギャラリー



### ステージ発表 3月12日(日)

10:00開演予定 旧館1階サンホール



3月

4日(土)

## FUREBUN ロビーピアノ開放DAY ~ロビーのピアノを弾いてみよう~

ふれぶんのロビーにあるピアノを開放します。おうちではなかなかできない「人前で弾く練習」にもぴったり。みなさんの演奏でふれぶんを首で溢れる1日にしてください♪

時間 ①10:00~12:00 ②13:00~16:00

申込期間 2月1日(水)~2月15日(水)

会場 新館1階 ロビー

申込方法 チラシまたはホームページをご覧ください。

料金 無料 対象 どなたでも ※未就学児は要保護者同伴

定員 ①4名 ②6名(1人20分)

※時間指定不可 ※応募多数の場合抽選 ※連弾可

## ふれぶんワークショップシリーズ ~春日まちづくり支援センター・ぶどうの庭 事業連携企画~

3月

28日(火)

### 旅立ちの春! 思い出のフотスクラップブックをつくろう!

新生活を迎える春、ちいさなかわいいフотスクラップブックを作るワークショップを開催します。思い出がたくさん詰まった写真を、楽しくアレンジしてみよう!

講師 木下 裕子

時間 ①10:30~12:00 ②13:30~15:00

会場 新館3階 研修室3

定員 各回10名ずつ ※応募多数の場合は抽選

対象 5歳~どなたでも

料金 1,200円(参加費1,000円+材料費 200円)

※小学3年生以下は要保護者同伴

持参物 アルバムにしたい写真、はさみ、のり、筆記用具(ペンなど)

申込期間 2月16日(木)~3月15日(水)



★申込方法等、詳しくはホームページまたは参加者募集チラシをご覧ください★

【協力】春日まちづくり支援センター・ぶどうの庭

2月

21日(火)

~28日(火)

春日市制50周年記念事業

## 春日市50年の歩み写真パネル展



市制50周年を記念して、市制施行当時から街並みや市民の営みを振り返る写真パネル展を開催します。入場は無料です。

時間 9:30~17:00 ※2月21日(火)のみ13:00~17:00

会場 新館1階ギャラリー 料金 無料・事前申込不要

主催・問合せ先 春日市制50周年記念事業市民実行委員会事務局 (春日市経営企画課企画担当)

TEL:092-584-1133 FAX:092-584-1145 (受付時間 平日8:30~17:00)

☆市民実行委員会WEBサイト





# 《令和5年度》ふれあい文化サークル受講生募集



春日市ふれあい文化サークルは、多くの受講生の生きがいづくりを応援します。令和5年度講座案内パンフレットは2月初旬にお届けする予定です。また、市役所やいきいきプラザなど主要施設に設置しますのでぜひご覧ください。皆さまの受講をお待ちしています。

## 申込方法

### 継続受講される方

詳しくは1月の講座でお渡ししたお便りをご覧ください。

### 新年度から新規受講を希望される方

申込期間:2/7(火)~2/21(火)  
詳しくは配布中の「ふれあい文化サークル受講生募集」パンフレットをご覧ください。

★入会金なし

★託児制度あり(有料)

★春日市外の方も受講可

【問合せ先】

春日市ふれあい文化センター TEL 092-584-3366 (代表)

## 令和5年度 新規開設&リニューアル講座のご紹介

<p><b>D-03 東洋の占星術・四柱推命学</b> <span style="float:right">[新]</span></p> <p>第2・4木曜日13:00~14:00</p> <p>四柱推命学は中国の陰陽五行説に基づいて生年月日時から性格や運勢を推察する占いです。パートナーの性格を見極め、子供の隠れた才能を見いだすこともできます。著書多数、テレビにも出演している講師が第一歩から手ほどき。家造りに役立つ家相の見方も指導します。</p>  <p>講師:箱崎 成風(四柱推命学現代看法及び現代家相研究会主宰) 受講料:2,750円/月 (テキストは講師が準備)</p>	<p><b>D-08 パパとママのための魔法の心理学講座</b> <span style="float:right">[新]</span></p> <p>第1火曜日10:30~12:00</p> <p>小学校の授業でも取り入れている「リフレーミング」というスキルをワークに取り入れながら、小学生までのお子さんと一緒に成長中という、子育て中のみなさんだけで、90分、楽しく、にぎやかに、学びあいましょう。</p> <p>※3歳から小学生までのお子様の親御さん対象</p> <p>講師:矢野 清美(魔法の心理学主宰・心理カウンセラー) 受講料:1,800円/月 (教材200円/月)</p>
<p><b>F-10 グラスアート~くらしに彩りを</b> <span style="float:right">[新]</span></p> <p>第2・4土曜日13:30~15:00</p> <p>特殊なフィルムと鉛のリード線を貼るだけで素敵なスタンドグラス風アートが作れます。世界でただひとつのオリジナル作品と一緒に作りませんか。</p>  <p>講師:池田 理恵(日本ガラスアート協会認定インストラクター) 受講料:2,750円/月 (材料費は実費)</p>	<p><b>H-03 H-04 みんなで楽しむ歌の世界①・②</b> <span style="float:right">[新]</span></p> <p>第1・3火曜日 ①10:00~12:00 ②13:00~15:00</p> <p>歌い継がれてきた唱歌や童謡は、無理のない歌いやすいメロディーが特徴です。声を出すことで若々しさと心の健康をはぐくんでいきましょう!</p> <p>講師:上野 あきほ(音楽講師) 受講料:2,750円/月 (テキスト代1,000円程度)</p>
<p><b>H-15 はじめての沖縄三線</b> <span style="float:right">[新]</span></p> <p>第1・3火曜日14:05~15:05</p> <p>はじめて三線にふれる方向向けの講座です。三線の持ち方から、弾き方、歌い方等、基礎を親切丁寧に指導します。ポップスから本場沖縄の唄まで幅広く学べます。【要見学】</p> <p>講師:金城 安紀(琉球民謡・豊川流師範) 受講料:2,750円/月 (楽器の購入は講師にご相談ください)</p>	<p><b>G-14 湖南美バレエ 大人のためのクラシックバレエ</b> <span style="float:right">[リニューアル]</span></p> <p>第1~4火曜日13:45~14:45</p> <p>バレエのレッスンは導入がとて大切で。厳選された音楽と確かなメソッドで質の高いレッスンを提供します。レベルに応じて丁寧に指導しますので年度の途中から、何歳からでも安心して参加いただけます。週に1度、バレエのロマンにひたる夢のような時間を約束します。【要見学】</p> <p>講師:湖南美バレエ学院 代表 久保田 湖南美 専属講師 野中 めぐみ 受講料:4,680円/月</p>
<p><b>J-14 湖南美バレエジュニアクラスA(3歳~7歳)※年齢は目安です。</b> 第1~4火曜日15:50~16:50 <span style="float:right">[リニューアル]</span></p>	
<p><b>J-15 湖南美バレエジュニアクラスB(8歳~12歳)※年齢は目安です。</b> 第1~4火曜日16:50~17:50</p>	
<p><b>J-16 湖南美バレエジュニアクラスC(12歳~)※年齢は目安です。</b> 第1~4火曜日18:00~19:00</p>	
<p>バレエのレッスンは導入がとて大切で。厳選された音楽と確かなメソッドで質の高いレッスンを提供します。レベルに応じた丁寧な指導が行き届くよう基本2名の講師が付きま。年度の途中から、何歳からでも安心してご参加いただけます。【要見学】</p> <p>講師:湖南美バレエ学院 代表 久保田 湖南美 専属講師 野中 めぐみ 受講料:4,680円/月 (レオタード代等10,000円程度)</p>	

## ★1日体験講座&無料講座説明会のご案内

講座の内容をワンコインで体験できる1日体験講座と、4月からはじまる講座の無料説明会を開催します。

### ●1日体験講座 参加費:500円

ジャンル	番号	講座名	説明会日時	定員
趣味・教養	H-15	[新] はじめての沖縄三線	2月14日(火) 13:00~14:00	20名
	H-17	二胡入門	2月10日(金) 13:30~14:30	6名
ジュニア	J-05	0歳児からの親子英会話	2月8日(水) 14:00~14:30	親子8組
	J-10	エンジョイ・ケイキ(キッズ)・フラ	2月18日(土) 11:15~11:45	20名

### ●無料講座説明会 参加無料

ジャンル	番号	講座名	説明会日時	定員
趣味・教養	D-03	[新] 東洋の占星術・四柱推命学	3月2日(木) 13:00~13:30	20名
	D-08	[新] パパとママのための魔法の心理学講座	2月14日(火) 10:30~11:00	12名
	F-10	[新] グラスアート~くらしに彩りを	2月25日(土) 14:00~14:30	20名

【申込方法】新館1階受付窓口またはお電話(TEL 092-584-3366)でお申込みください。(定員に達し次第、受付終了)

※ [新] の1日体験講座・説明会は2月1日(水)10:00~申込開始。その他の1日体験講座は申込受付中。

※ 1日体験講座・説明会参加後のお申込み・お支払いも可能ですが、4月受講の新規申込期間[2/7(火)~2/21(火)]で定員に達した講座はキャンセル待ちとなります。ご希望の講座は、お早めに申込みください。※既存講座については、2月・3月からの受講も可能です。





1月1日現在。その後の変更についてはご容赦ください。  
掲載内容は各会館から提供された情報に基づいています。  
詳しくは各会館へお問合せください。  
※料金は前売料金。

**大野城まどかぴあ** 大野城市曙町2丁目3番1号 ☎092-586-4000

- 2.11(土)祝 まどかぴあ市民大学 おとなの楽校 4時間目「外食はおいしく楽しく快適に」  
講師:写剛開平 (UMAGA編集長) ●全席自由 500円  
※未就学児入場不可 ●14:00
- 2.12(日) シネマランド 「Coda コーダ あいのうた」  
出演:エミリア・ジョーンズ、トロイ・コツァー ほか  
※チケット発売開始 2/5(日) ●施設利用券 300円  
※未就学児入場不可 ●①10:00(日本語吹替版)  
●②15:00(日本語字幕)
- 2.23(木)祝 大野城まどかぴあ友の会Presents 信友直子講演会&映画上映会  
講演:信友直子(映画監督・映像作家)  
上映作品:「ぼけますから、よろしく願います。」  
(日本語字幕) ●全席指定 一般1,000円  
※未就学児入場不可 ●14:00

**ミリカローデン那珂川** 那珂川市仲2丁目5番1号 ☎092-954-2211

- 2.12(日) 劇団「やまもも」第33回定期公演 「石松三十右衛門」「名月赤城山」  
場所:ミリカローデン那珂川 文化ホール ●一般1,000円  
●4歳以上有料 ●14:00~16:00
- 3.9(木)~ 3.12(日) サークル文化祭  
場所:ミリカローデン那珂川 エントランスホール・文化ホール 他 ●入場無料
- 3.19(日) 那珂川市少年少女合唱団 第9回定期演奏会  
場所:ミリカローデン那珂川 文化ホール ●一般500円  
※小学生以上有料 ●14:00~15:30

**筑紫野市文化会館** 筑紫野市上古賀1丁目5番1号 ☎092-925-4321

- 3.4(土)・ 3.5(日) 筑紫野市文化協会 第38回ちくしの芸術祭2023  
主催:問合せ:筑紫野市文化協会 (TEL 090-4354-0577 跡部) ●入場無料  
●10:00
- 3.26(日) 第16回 ハーモニーフェスタ in ちくしの ともに歌う喜び~祈りを込めて~  
出演:小学生から熟年までの歌好きの7グループ  
※チケット販売開始 2/12(日) ●全席自由 一般300円(当日同額)  
※高校生以下無料 ●13:30

**太宰府市文化スポーツ振興財団** 太宰府市五条3丁目1番1号 ☎092-920-7070

- 開催中~ 3.12(日) 第27回 ぐらしのうつりかわり展  
場所:文化ふれあい館 電話:092-928-0800  
※毎週月曜日(祝日の場合は翌平日)休館 ●入場無料  
●9:00~17:00
- 3.1(水)~ 3.18(土) ルミナス感謝weeks  
男女共同参画推進の活動を知っていただくために、  
さまざまな催しを行います。  
場所:男女共同参画推進センタールミナス  
電話:092-925-5404 ●体験・見学無料  
●時間はお問い合わせ ください

**春日市ふれあい文化センター**

TEL 092-584-3366(代表) FAX 092-501-1669  
開館時間/9:00~22:00  
休館日/毎週月曜日(祝日は除く)、年末年始(12/28~1/4)  
所在地/〒816-0831 福岡県春日市大谷6丁目24番地  
URL/https://www.kasuga-fureai.jp/

- 駐車場に限りがありますので、なるべく公共交通機関をご利用ください。
- 【主な交通機関】
  - 西鉄春日原駅、JR春日駅と、ふれあい文化センター(バスセンター)を結ぶコミュニティバスが運行されています(1回100円。最終便:センター発 18:49)
  - 西鉄春日原駅/JR春日駅から 西鉄バス1、2番系統「ちくし台」下車
  - 西鉄井尻駅/JR南福岡駅から 西鉄バス45番系統「小倉」下車
  - 西鉄大橋駅から 西鉄バス42番系統「一の谷1丁目」下車
  - JR新幹線博多南駅から 西鉄バス2番系統「ちくし台」下車
- 当センターの事業に関してご提供いただく個人情報については、次の目的以外には利用いたしません。  
\*施設利用及び事業の実施にかかる諸連絡のため  
\*当センターが実施する事業をご案内するため



**ふれぶん シネマ倶楽部**  
会場 サンホール (全席自由)  
話題作をはじめ選りすぐりの名作など、  
さまざまなジャンルの映画を月1回ご提供いたします。  
お手持ちの「土曜シアター」チケットは、  
ふれぶんシネマ倶楽部でもご利用いただけます。  
(有効期限:2024年3月31日)

**2.25(土) 小野寺の弟・小野寺の姉**  
(114分) 2014年制作 日本  
不器用な姉弟にそれぞれ訪れた幸せの行方を描いたハートウォーミングコメディ。  
あらすじ 早くに両親を亡くし、2人で暮らしている33歳の弟・小野寺進と40歳の姉・小野寺より子。引っ込み思案で奥手な進は、過去の失恋の痛手からいまだに抜け出せず、世話好きなより子はそんな弟にとやかく口を出しながらも、2人は程よい距離感を保ちながら暮らしていた。そんな小野寺家にある日、1通の手紙が誤って配達される。2013年に上映された同名舞台を舞台版と同じく、向井理と片桐はいりが主演。  
監督 西田征史  
出演 向井 理、片桐はいり、山本美月、及川光博 ほか  
予約受付中

**3.25(土) かもめ食堂**  
上映スケジュール ※開場は各45分前  
①10:00~ ②14:00~  
施設利用料 1枚 300円  
※事前予約制 ※3歳以上有料です。  
●定員に達し次第、予約受付を終了いたします  
●「土曜シアター」回数券をご利用の方も電話でご予約ください。  
●定員に空きがある場合のみ、当日券を販売します。  
●ホール内での飲食・喫煙は固くお断りいたします。  
●ご本人以外の席取りはご遠慮ください。  
新型コロナウイルス感染症拡大防止のための対策を講じて実施します。詳しくはチラシまたはホームページをご確認ください。

- 当館主催イベント開催時の新型コロナウイルス感染症拡大防止対策**
- イベント内容に応じて、密接を防ぐため座席数を制限し、間隔をあけてお座りいただく場合があります。
  - 入場前に非接触型体温計にて検温を行い、37.5度以上の方は入場をお断りいたします。
- 《お客様へのお願い》
- マスク着用、手指の消毒、咳エチケット、身体的距離の確保などにご協力をお願いします。
  - 発熱、咳などの症状や体調に不安のある方、2週間以内に感染拡大が続いている国や地域へ訪問歴がある方などは来場をお控えください。
  - 入場に時間を要する場合がございますので、時間に余裕を持ってご来場ください。
  - 最新の情報は随時ホームページをご確認ください。

